

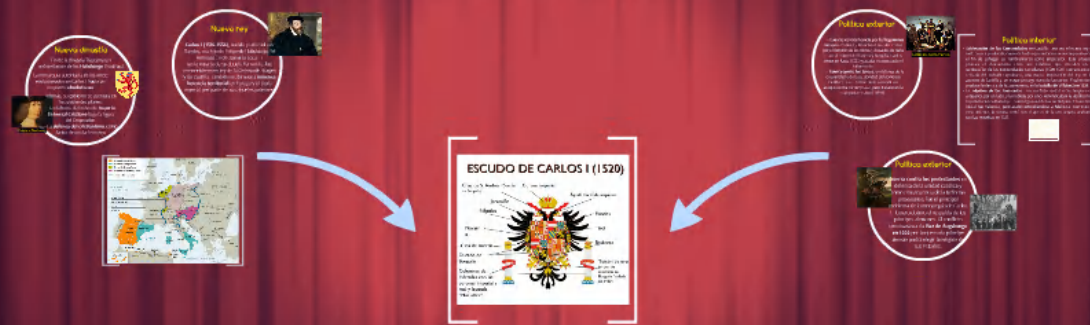

EPÍGRAFE 3.3 EL IMPERIO DE LOS AUSTRIAS: ESPAÑA BAJO CARLOS I. POLÍTICA INTERIOR Y CONFLICTOS EUROPEOS





EPIGRAFE 3.3 EL IMPERIO DE LOS AUSTRIAS: ESPAÑA BAJO CARLOS I. POLÍTICA INTERIOR Y CONFLICTOS EUROPEOS



ESCUDO DE CARLOS I (1520)



Nueva dinastía

Fin de la dinastía Trastámara y entronización de los **Habsburgo** (Austrias)

La monarquía autoritaria de los RRCC evolucionado con Carlos I hacia un incipiente **absolutismo**.

Además, su gobierno se asentará en los siguientes pilares:

- La defensa de la idea de **Imperio Universal Cristiano** bajo la figura del Emperador.

- La **defensa del cristianismo** como factor de unidad europea

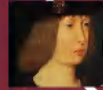

Felipe el Hermoso

Nuevo rey

Carlos I (1516-1556), nacido y educado en Flandes, era hijo de Felipe de Habsburgo, "el Hermoso", y de Juana la Loca. Tras la muerte de su abuelo Fernando, fue reconocido como rey de la Corona de Aragón y de Castilla. También recibía una **inmensa herencia territorial** en Europa y el título imperial por parte de sus abuelos paternos.



ESCUDO

Cruz de S. Andrés (Ducado de Borgoña)

Jerusalén

Nápoles

Navarra

Casa de Austria

Ducado de Borgoña

Columnas de Hércules con las coronas imperial y real y leyenda "Plus ultra"



Nueva dinastía

Fin de la dinastía Trastámara y entronización de los **Habsburgo** (Austrias)

La monarquía autoritaria de los RRCC evolucionado con Carlos I hacia un incipiente **absolutismo**.



Además, su gobierno se asentará en los siguientes pilares:

- La defensa de la idea de **Imperio Universal Cristiano** bajo la figura del Emperador.
- La **defensa del cristianismo**, como factor de unidad europea



Felipe el "Hermoso"

Nuevo rey

Carlos I (1516-1556), nacido y educado en Flandes, era hijo de Felipe de Habsburgo, “el Hermoso”, y de Juana la Loca. Tras la muerte de su abuelo Fernando, fue reconocido como rey de la Corona de Aragón y de Castilla. También recibiría una **inmensa herencia territorial** en Europa y el título imperial por parte de sus abuelos paternos.



- Herencia Castellana
- Herencia Aragonesa
- Herencia Borgoñona
- Herencia Habsburguesa
- Límites del Imperio



1515 (1520)

Corona bicéfala imperial

Flandes

Tirol

Brabante

Toisón de oro
(orden de
caballería de
Borgoña fundada
en 1430)

Político exterior

• **Guerras contra Francia por la hegemonía europea.** Carlos I y Francisco I se enfrentaron por el dominio de los reinos y ducados de Italia y por el control de Flandes y Borgoña. Carlos vence en Pavía (1525) y acaba incorporando el Milanesado.

• **Guerra contra los turcos,** en defensa de la cristiandad y de la estabilidad del comercio mediterráneo. Carlos lanzó con éxito un ataque contra Túnez (1535), pero fracasó en la conquista de Argel (1541).



Líderes comuneros

Político interior

• **Sublevación de las Comunidades** en Castilla: una vez el nuevo rey se instala en la península, convoca Cortes que votaran nuevos impuestos con el fin de sufragar su nombramiento como emperador. Esta situación provoca el descontento entre sus súbditos, que cristaliza en la sublevación de las Comunidades castellanas (1520-1521) demandando la retirada del subsidio aprobado, una mayor implicación del rey en los asuntos de Castilla y, un mayor protagonismo de las cortes. Finalmente se produce la derrota de los comuneros en la **batalla de Villalar2 en 1521.**

• **La rebelión de las Germanías:** un conflicto social entre burgueses y artesanos por un lado, y la nobleza por otro. Reivindicaban la abolición de la jurisdicción señorial y el control gremial de los municipios. El escenario inicial fue Valencia, pero acaba extendiéndose a Mallorca. Como en el caso anterior, la corona contó con el apoyo de la aristocracia acabando con las revueltas en 1521.



Político exterior

• **Guerra contra los protestantes** en defensa de la unidad católica y como consecuencia de la Reforma protestante, fue el principal problema de la monarquía de Carlos I. Lutero obtuvo el respaldo de los príncipes alemanes. El conflicto terminará con la **Paz de Augsburgo en 1555** por la que cada príncipe alemán podrá elegir la religión de sus Estados.

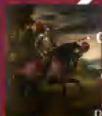

Política interior

- **Subelevación de las Comunidades** en Castilla: una vez el nuevo rey se instala en la península, convoca Cortes que votaran nuevos impuestos con el fin de sufragar su nombramiento como emperador. Esta situación provoca el descontento entre sus súbditos, que cristaliza en la sublevación de las Comunidades castellanas (1520-1521) demandando la retirada del subsidio aprobado, una mayor implicación del rey en los asuntos de Castilla y, un mayor protagonismo de las cortes. Finalmente se produce la derrota de los comuneros en la **batalla de Villalar2 en 1521**.
- La **rebelión de las Germanías**: un conflicto social entre burgueses y artesanos por un lado, y la nobleza por otro. Reivindicaban la abolición de la jurisdicción señorial y el control gremial de los municipios. El escenario inicial fue Valencia, pero acabó extendiéndose a Mallorca. Como en el caso anterior, la corona contó con el apoyo de la aristocracia acabando con las revueltas en 1521.



LA LUCHA CONTRA EL AUTORITARISMO MONÁRQUICO:
COMUNIDADES Y GERMANÍAS

I.C.H. I



Política exterior

- **Guerras contra Francia por la hegemonía europea.** Carlos I y Francisco I se enfrentaron por el dominio de los reinos y ducados de Italia y por el control de Flandes y Borgoña. Carlos vence en Pavía (1525) y acaba incorporando el Milanesado.
- **Guerra contra los turcos,** en defensa de la cristiandad y de la estabilidad del comercio mediterráneo. , Carlos lanzó con éxito un ataque contra Túnez (1535), pero fracasó en la conquista de Argel (1541).



Líderes comunes

Política exterior



- **Guerra contra los protestantes** en defensa de la unidad católica y como consecuencia de la Reforma protestante, fue el principal problema de la monarquía de Carlos I. Lutero obtuvo el respaldo de los príncipes alemanes. El conflicto terminará con la **Paz de Augsburgo en 1555** por la que cada príncipe alemán podrá elegir la religión de sus Estados.





EPÍGRAFE 3.3 EL IMPERIO DE LOS AUSTRIAS: ESPAÑA BAJO CARLOS I. POLÍTICA INTERIOR Y CONFLICTOS EUROPEOS

